RAED ZAHER LTD
Civil and marine engineering

חברת ראיד זהר בע"מ

עבודות הנדסה ימית ואזרחית

ינואר 2021

RAED ZAHER LTD
Civil and marine engineering

אודות

חברת "ראיד זהר בע"מ" נוסדה בשנת 2018

לבעלי החברה,ראיד זהר, 20 שנות ניסיון בתחום התשתיות בנייה ועבודות ימיות.
משרדי החברה ממוקמים בחיפה.

החברה מבצעת כ- 200 מלש"ח בשנה.

בחברה מועסקים מהנדסים, הנדסאים ומנהלי עבודה וכן קבלני משנה מכל הדיסציפלינות ההנדסיות. **החברה מנהלת כ-250 עובדים בכל הפרויקטים והם מבוצעים בכלים הנדסיים שבבעלות החברה.**

החברה מבצעת פרויקטים בהיקף של כ- 350 מלש"ח

החברה מבצעת פרויקטים בהיקפים גדולים וקטנים כאחד בתחום הימי וכן תשתיות בנייה ופיתוח.

מבנה ארגוני- הנהלת החברה

RAED ZAHER LTD
Civil and marine engineering

ראיד זהר
בעלים ומנכ"ל

אגף ארגון ומנהל
- **מנהלת משרד**
  אלאא פתפות, מהנדסת כימית
- **מנהל ארגוני ובטחון**
  סא"ל סמיר כיוף
- **יועצת קשרי ממשל ויחסי ציבור**
  אירנה אטינגר וויינשטיין

אגף הנדסה
- **מהנדס ראשי**
  אינג' אמיר פרו, 21 שנות ניסיון
- **מנהל תחום ימי**
  אינג' רפי אילון, מהנדס 38 שנות ניסיון
- **קונסטרוקטור ראשי ומהנדס אזרחי**
  אינג' ואיל פתפות, 6 שנות ניסיון
- **מנהל פרויקטים**
  אינג' חכמת סלטי, 8 שנות ניסיון

אגף כספים, רכש ולוגיסטיקה
- **יועצת מס ומנהלת מחלקת כספים**
  אנה טויל
- **מנהל רכש ובטיחות**
  אשרף חמאדן, מהנדס
- **מנהל מוסך ושירות**
  זינאלדין זאהר, הנדסאי רכב

יועץ משפטי
עו"ד שכיב אבו רוקן

*החברה מנהלת כ-250 עובדים בכלל הפרויקטים

פרויקטים בביצוע החברה

הקמת נמל המפרץ – כ-180 מלש"ח

עבודות פיתוח תשתית וקונסטרוקציה בשטח של כ- 900 דונם בנמל המפרץ בחיפה עבור חברת "מעגן" וכן חברת לין מרין.

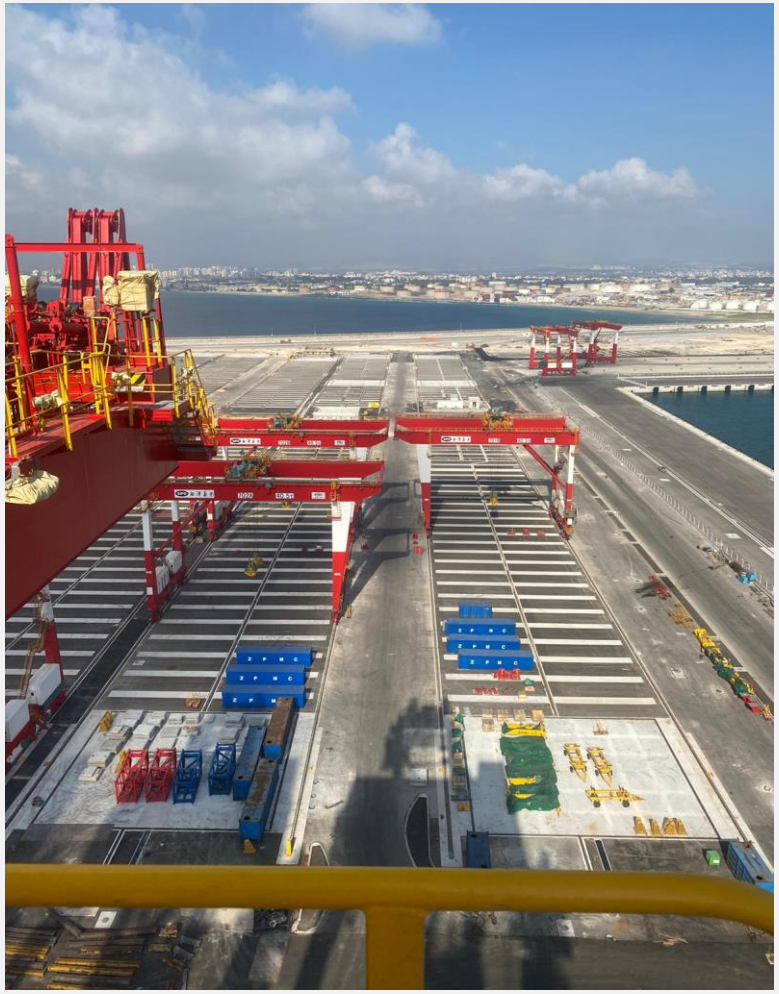

פרויקטים בביצוע החברה

הקמת שוברי גלים בנתניה שלב א'- 52 מלש"ח

הקמת 12 שוברי גלים ועבודות הגנה על המצוק. פרויקט עבור חברת "מעגן" ביוזמת משרד איכות הסביבה באמצעות החברה הממשלתית להגנות מצוקי הים התיכון ועיריית נתניה.

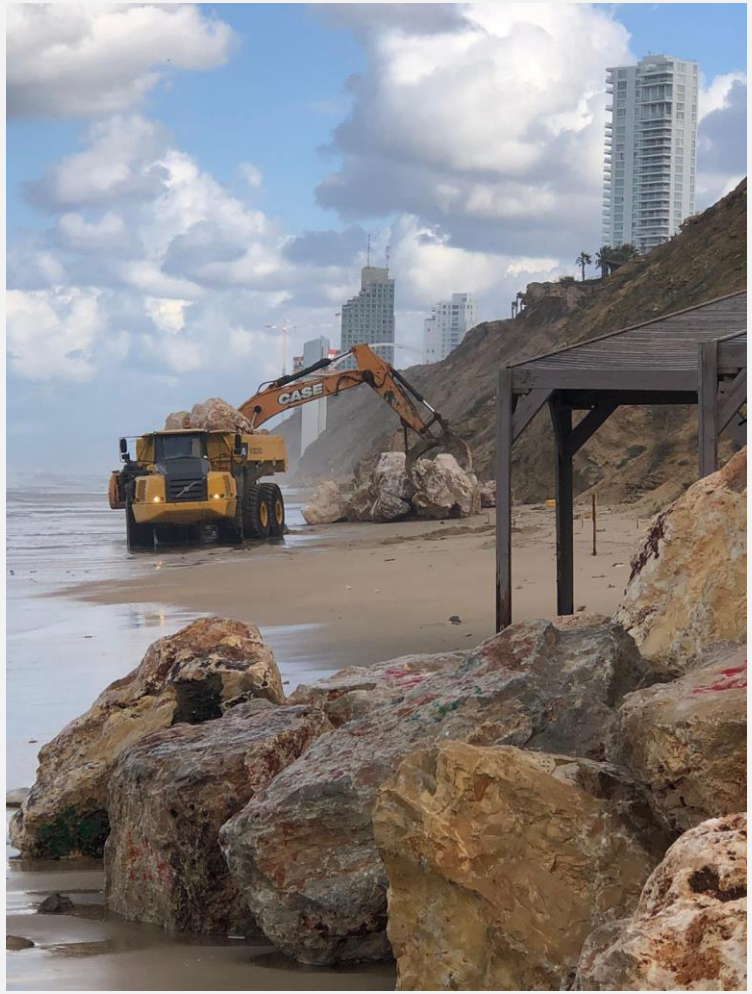

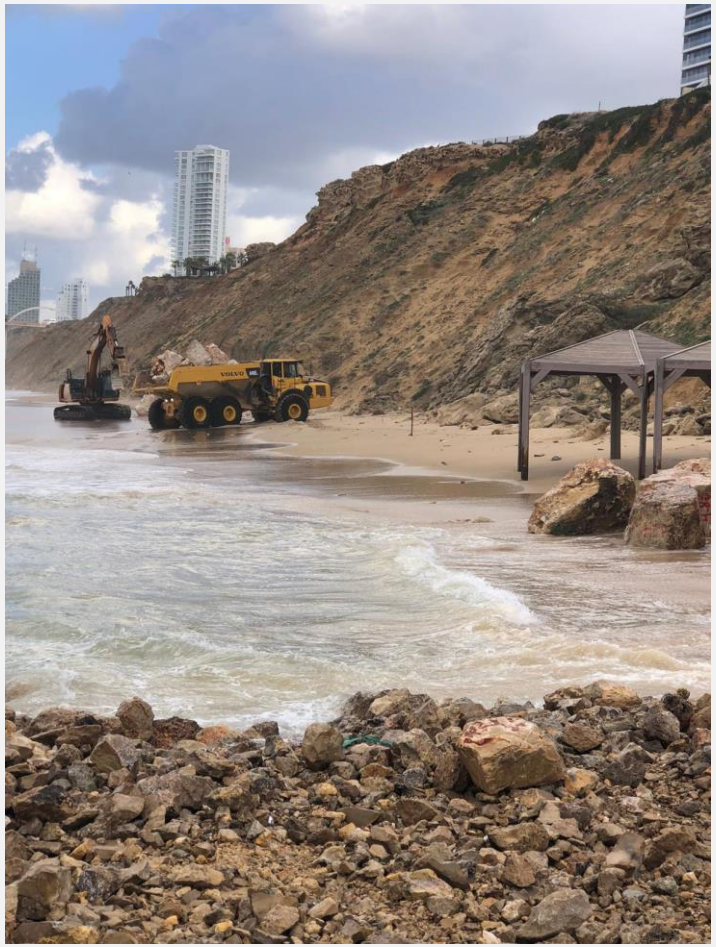

פרויקטים בביצוע החברה

הקמת טורבינות רוח - 26 מלש"ח

הקמת טורבינות רוח בגולן עבור חברת מינרב נקסטקום.

פרויקטים בביצוע החברה

חיל הים – 13 מלש"ח

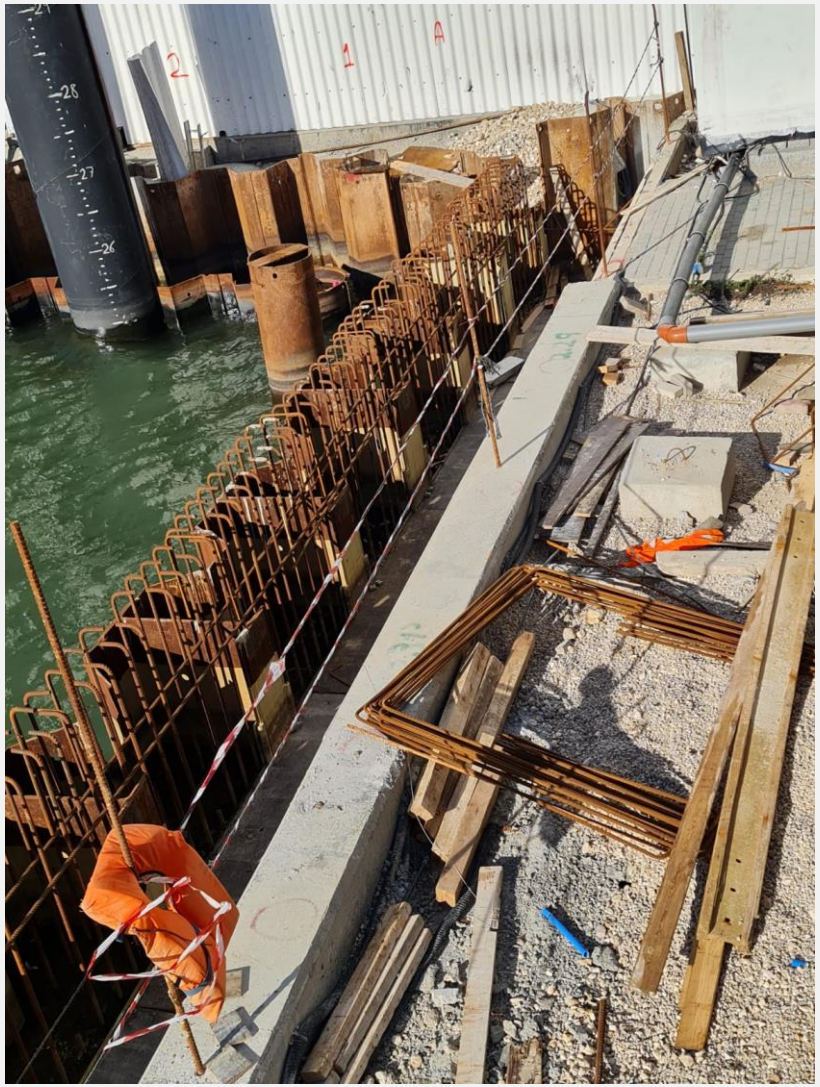

עבודות ימיות עבור חברת "מעגן".

הפרויקט כולל פירוק הממשה הקיים ובנית ממשה גדול לספינות וצוללות וכן שיפוץ והארכת רציף הגר.

פרויקטים בביצוע החברה

נמל אילת- 8.5 מלש"ח

הפרויקט כולל שיקום רציף הפוספט.

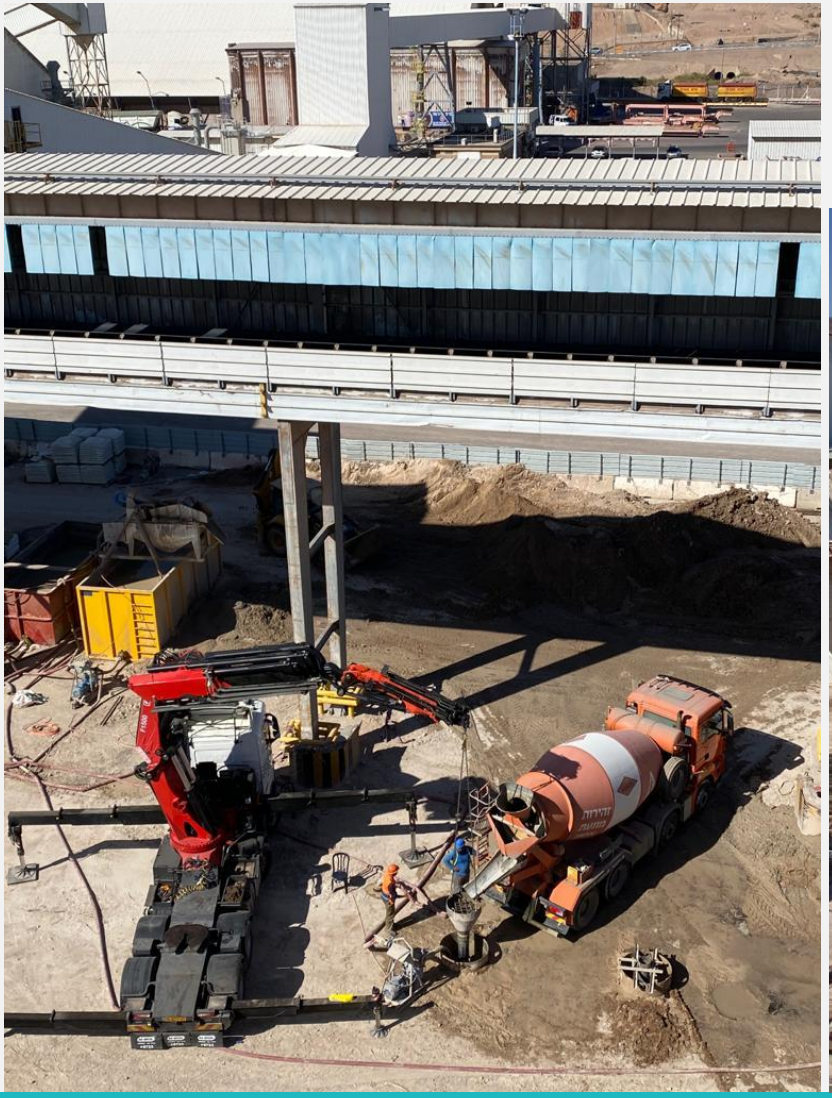

פרויקטים בביצוע החברה

עיר גנים – 12 מלש"ח

הפרויקט כולל הקמת מרכז לוגיסטי, 20,000 מ"ר בנוי וכן פיתוח עוד 32,000 מ"ר של שטחי מסחר עבור חברת גרנד זול.

.

פרויקטים בביצוע החברה

הר יונה – 13 מלש"ח

הקמת מרכז מסחרי וקופת חולים בשטח של 4,600 מ"ר
עבור חברת ישראל נצר.

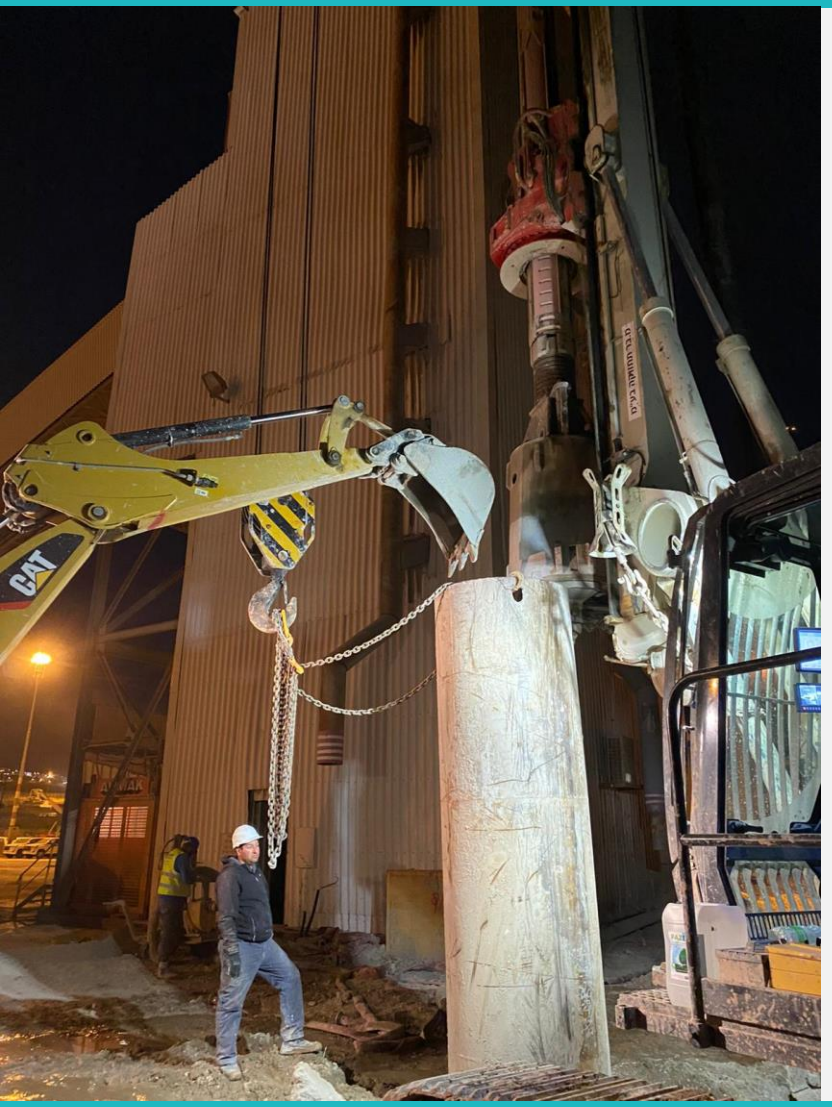

פרויקטים בביצוע החברה

מטש נהריה גשר הזיו – 6 מלש"ח

עבודות פיתוח ותשתיות
עבור חברת קל בניין.

פרויקטים בביצוע החברה

מסוף שמן – 42 מלש"ח

בניית שטחי אחסון למכולות בשטח של 85,000 מ"ר, וכן בניית חדרי חשמל. בנוסף נבנו 3 מסילות רכבת על מנת לחבר את המסוף לכל הארץ.

פרויקטים עתידיים

החברה ממשיכה להתפתח ולשתף פעולה עם חברות רבות וכן להגיש מכרזים לפרויקטים שונים, להלן דוגמאות לפרויקטים ושיתופי פעולה שיחלו בקרוב :

- עבודות פיתוח ימיות בנמל קישון עבור חברת "מעגן" – 18 מלש"ח . זכייה במכרז אך טרם נחתם חוזה.
- תיקון שוברי גלים עבור חברת ד.א עידן חדש אשקלון – 4 מלש"ח.
- הסכם כוונות עם חברת שיכון ובינוי, תעבורה וחברת אשטרום לעבודות עתידיות בתחום המים והים.
- החברה חתמה על הסכם שיתוף פעולה וייצוג חברות זרות שישתתפו במכרזים בארץ, ובמידה תהיה זכייה לחברתנו זכות סירוב לביצוע העבודות.
- החברה עובדת בשיתוף פעולה עם חברות רבות, לרבות חברות ממשלתיות ופרטיות וכן לחברה ספקים ויועצים מהמובילים בשוק הישראלי.

יעדים ואסטרטגיה

להתפתח ולהוות חברת הביצוע החדשנית והמובילה בתחום הפרויקטים הימיים והנדסיים.

פיתוח שווקים ושיתופי פעולה חדשים בארץ ובחו"ל

ביצוע פרויקטים בטכנולוגיות ימיות הכי חדשות בארץ ובחו"ל.

טיפוח ההון האנושי בחברה למקצועיות וחדשנות

להגדיל את היקף הביצוע השנתי

איך משיגים יעדים ?

פיתוח עסקי

פיתוח עסקי בארץ ובחו"ל. קידום שיתופי פעולה עם חברות בארץ ובחו"ל ע"י מציאת הזדמנויות ופרויקטים משותפים. בנוסף, קידום שיתופי פעולה עם חברות טכנולוגיות שונות.

קשרי ממשל

קידום וחיזוק שיתופי פעולה עם משרדי ממשלה, חברות ממשלתיות וחברות פרטיות בתחום הן לביצוע פרויקטים והן להטמעת טכנולוגיות.

שיווק ומיתוג

למתג את החברה כמובילה וחדשנית בתחום הפרויקטים הימיים. בין היתר, קידום החברה באמצעי התקשורת השונים, רשתות חברתיות, תערוכות וכן פגישות אישיות עם בכירים מובילים בתחום ועוד.

התמקצעות העובדים והתייעלות

על מנת לטפח את ההון האנושי בחברה ולהיות החברה המובילה בחדשנות יש צורך בלימוד והשתלמויות מתמידים לעובדים שתמיד יפעלו במקצועיות וחדשנות טכנולוגית, דבר שיביא להתייעלות בביצוע הפרויקטים השונים

RAED ZAHER LTD
Civil and marine engineering

תודה